

COMUNE DI SAN MARCELLO PITEGLIO
Provincia Pistoia



PROGETTO DEFINITIVO ESECUTIVO



CONSOLIDAMENTO ED EFFICIENTAMENTO ENERGETICO
DELL'EDIFICIO SEDE DELLA SCUOLA INFANZIA E
PRIMARIA ANNA FRANK DI MARESCA

Realizzazione
00
Data
31/05/2019
Stato Attuale
Pianta-Prospetti-Sezioni
Scala
1:100

Comittente: COMUNE DI SAN MARCELLO PITEGLIO

Progettisti:
Ing. Claudio Pignini
Arch. Niccolò Lorenzini
Ing. Massimo Capperi

Arch. Chiara Tinti

Responsabile del Procedimento: Ing. Cristiano Vannucchi

PIANO TERRA

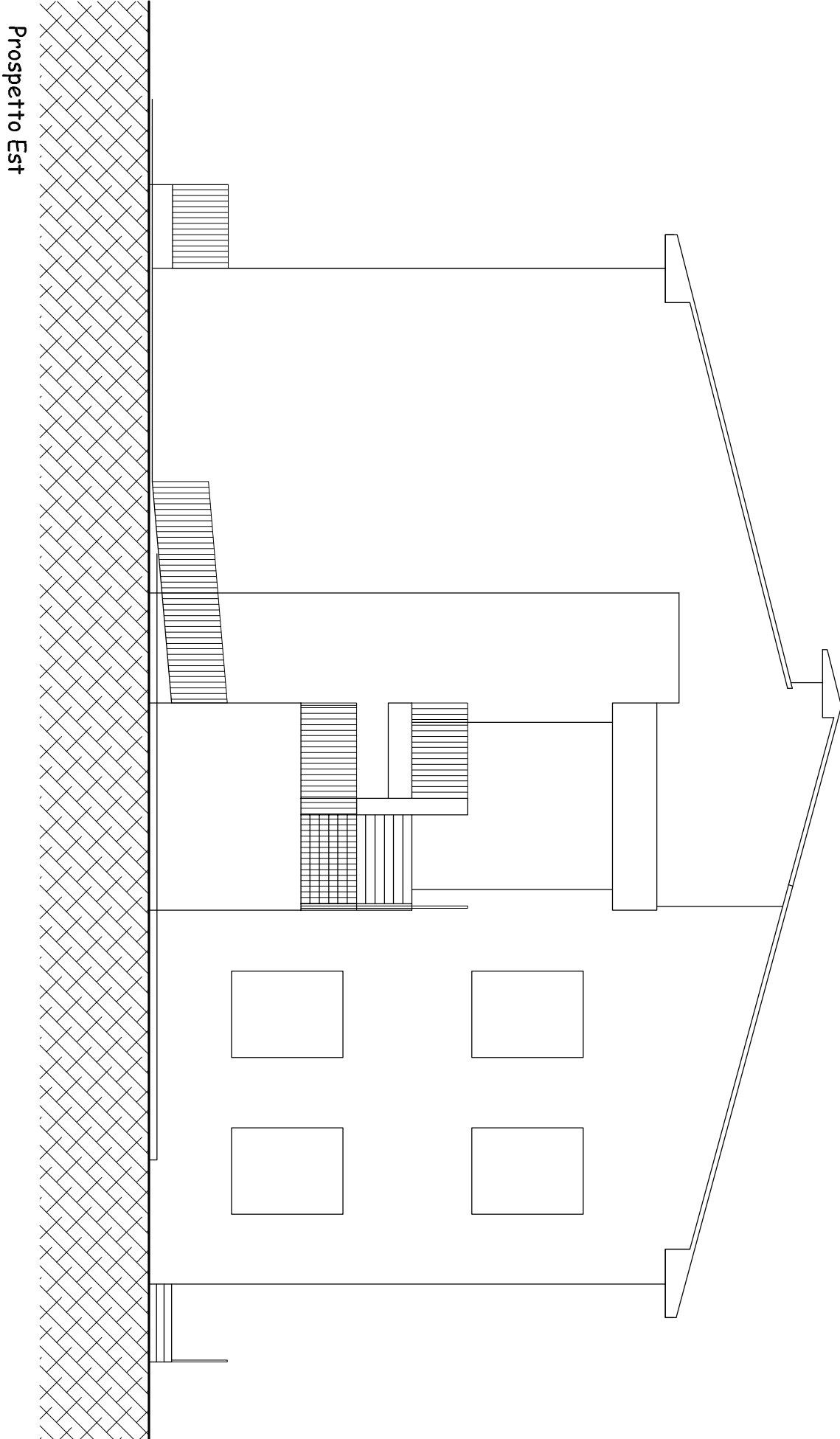
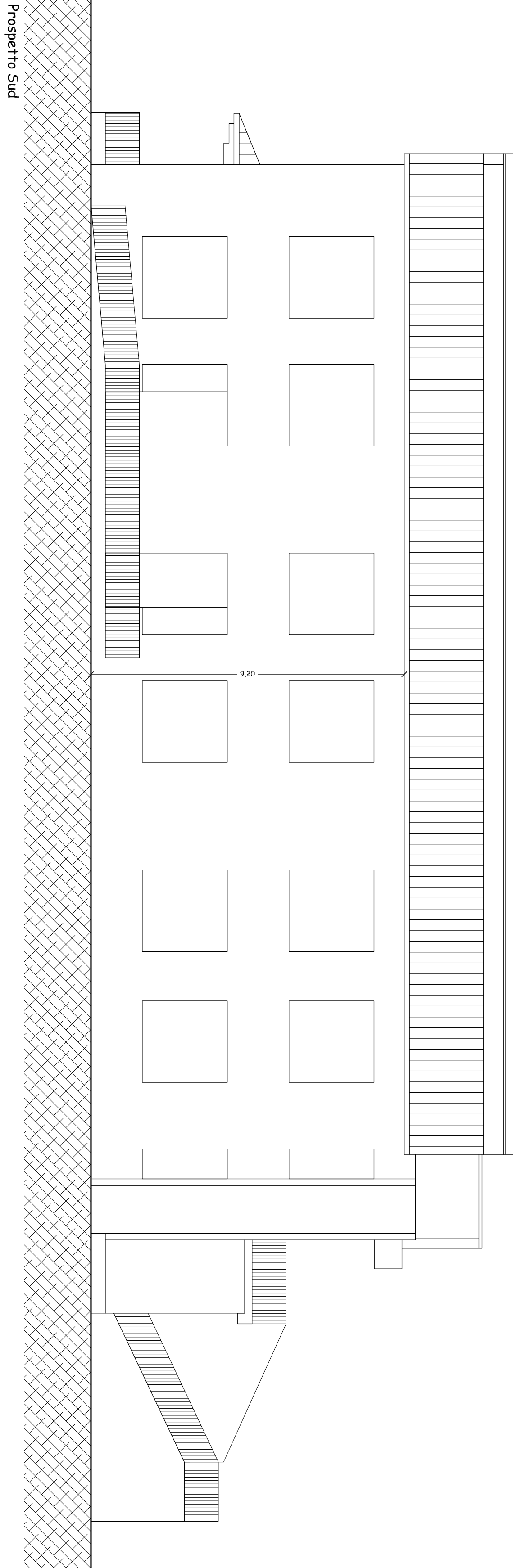
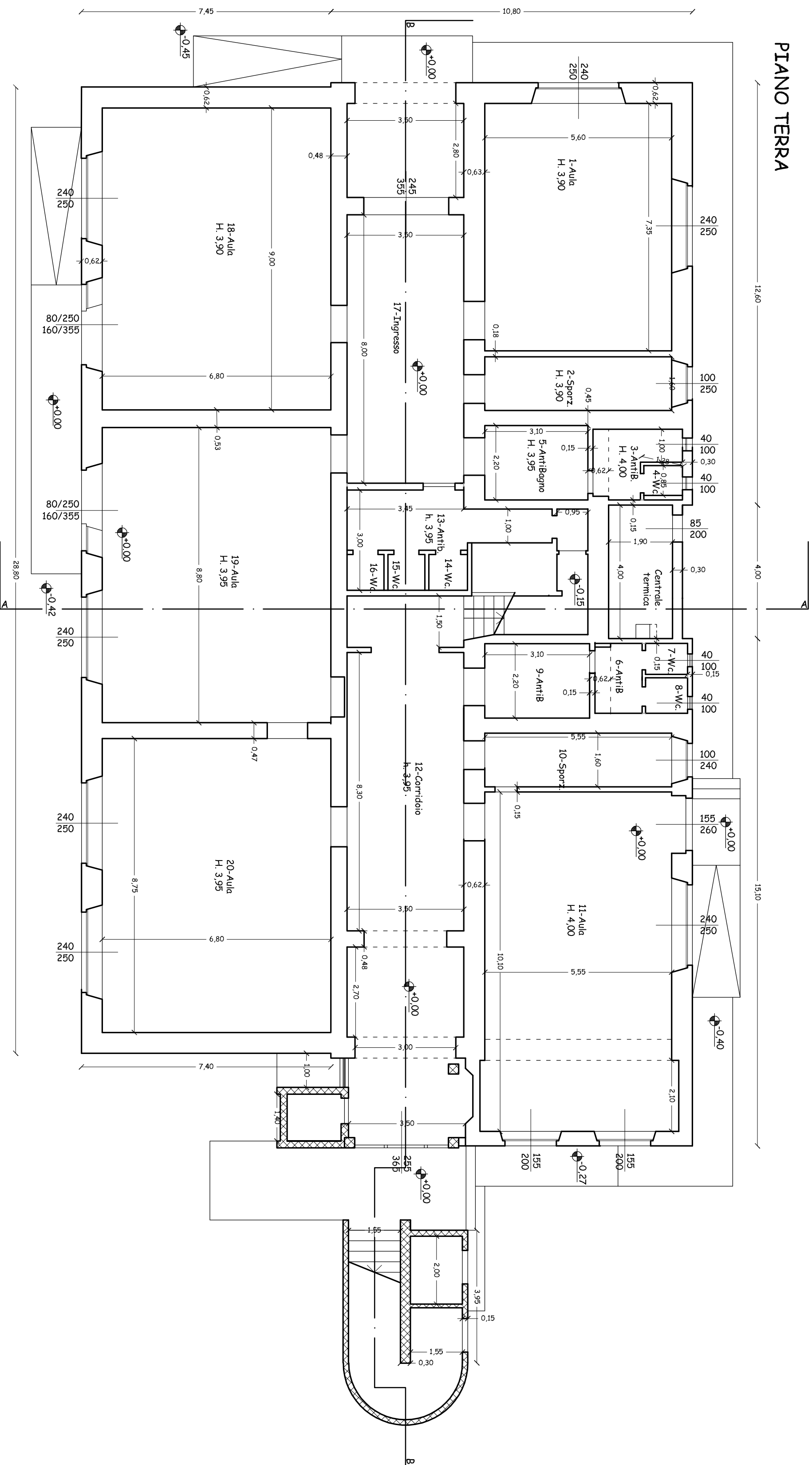

VERIFICA RAPPORTO ILLUMINANTE

Località	h	Orizzontale	h (m)	h (m)	h (m)	h (m)
1	Aula	41,50	12,00	12,00	17,50	1/8
2	Spazio comune	19,50	12,00	12,00	17,50	1/8
3	Aula	19,50	12,00	12,00	17,50	1/8
4	W.C.	0,70	0,40	0,40	17,50	1/8
5	Ateneo	0,80	0,40	0,40	17,50	1/8
6	Ateneo	2,80	0,40	0,40	17,50	1/8
7	W.C.	1,10	0,40	0,40	17,50	1/8
8	W.C.	1,10	0,40	0,40	17,50	1/8
9	Ateneo	0,80	0,40	0,40	17,50	1/8
10	Aula	19,50	12,00	12,00	17,50	1/8
11	Aula	19,50	12,00	12,00	17,50	1/8
12	Corridoio	0,80	0,40	0,40	17,50	1/8
13	W.C.	1,10	0,40	0,40	17,50	1/8
14	W.C.	1,10	0,40	0,40	17,50	1/8
15	W.C.	1,10	0,40	0,40	17,50	1/8
16	W.C.	1,10	0,40	0,40	17,50	1/8
17	Ateneo	0,80	0,40	0,40	17,50	1/8
18	Aula	19,50	12,00	12,00	17,50	1/8
19	Aula	19,50	12,00	12,00	17,50	1/8
20	Aula	19,50	12,00	12,00	17,50	1/8
21	Aula	19,50	12,00	12,00	17,50	1/8
22	Aula	19,50	12,00	12,00	17,50	1/8
23	Aula	19,50	12,00	12,00	17,50	1/8
24	Ateneo	0,80	0,40	0,40	17,50	1/8
25	Ateneo	0,80	0,40	0,40	17,50	1/8
26	W.C.	1,10	0,40	0,40	17,50	1/8
27	W.C.	1,10	0,40	0,40	17,50	1/8
28	Ateneo	0,80	0,40	0,40	17,50	1/8
29	Ateneo	0,80	0,40	0,40	17,50	1/8
30	W.C.	1,10	0,40	0,40	17,50	1/8
31	W.C.	1,10	0,40	0,40	17,50	1/8
32	Aula	19,50	12,00	12,00	17,50	1/8
33	Aula	19,50	12,00	12,00	17,50	1/8
34	Corridoio	0,80	0,40	0,40	17,50	1/8
35	Corridoio	0,80	0,40	0,40	17,50	1/8
36	Aula	19,50	12,00	12,00	17,50	1/8
37	Aula	19,50	12,00	12,00	17,50	1/8
38	Aula	19,50	12,00	12,00	17,50	1/8
39	Aula	19,50	12,00	12,00	17,50	1/8

PIANO PRIMO

